



KEMENTERIAN PERHUBUNGAN
BADAN PENGEMBANGAN SDM PERHUBUNGAN

PENERIMAAN TARUNA BARU TAHUN AKADEMIK 2019/2020

PROGRAM PENDIDIKAN TRANSPORTASI DARAT DAN PERKERETAAPIAN

- D-IV Transportasi Darat
- D-IV Manajemen Keselamatan Transportasi Jalan/Rekayasa Sistem Transportasi Jalan
- D-IV Teknologi Keselamatan Otomotif/Teknologi Rekayasa Otomotif
- D-III Lalu Lintas dan Angkutan Jalan
- D-III Perkeretaapian
- D-III Teknologi Bangunan Jalur Perkeretaapian
- D-III Teknologi Elektro Perkeretaapian
- D-III Teknologi Mekanika Perkeretaapian
- D-III Manajemen Transportasi Perkeretaapian
- D-III Pengujian Kendaraan Bermotor/Teknologi Otomotif
- D-III Permesinan Kapal
- D-III Manajemen Transportasi Perairan Darat
- D-III Teknologi Mekanika Otomotif*
- D-III Manajemen Transportasi Jalan*
- D-III Manajemen Logistik*

PROGRAM PENDIDIKAN TRANSPORTASI UDARA

- D-IV Penerbang
- D-IV Teknik Pesawat Udara
- D-IV Teknik Navigasi Udara
- D-IV Teknik Listrik Bandara
- D-IV Lalu Lintas Udara
- D-III Teknik Mekanikal Bandar Udara
- D-III Teknik Bangunan Dan Landasan
- D-III Pertolongan Kecelakaan Pesawat
- D-III Operasi Bandar Udara
- D-III Teknik Telekomunikasi Dan Navigasi Udara
- D-III Lalu Lintas Udara
- D-III Teknik Listrik Bandara
- D-III Teknik Navigasi Udara
- D-III Teknik Pesawat Udara
- D-III Manajemen Transportasi Udara
- D-III Komunikasi Penerbangan
- D-III Teknologi Perawatan Pesawat Udara
- D-III Manajemen Lalu Lintas Udara*
- D-III Manajemen Bandar Udara*
- D-III Penyelamatan dan Pemadam Kebakaran Penerbangan*

PROGRAM PENDIDIKAN TRANSPORTASI LAUT

- D-IV Nautika
- D-IV Teknika
- D-IV Ketatalaksanaan Angkutan Laut dan Kepelabuhanan
- D-IV Elektro Pelayaran
- D-IV Transportasi Laut
- D-III Nautika
- D-III Teknika
- D-III Elektro Pelayaran
- D-III Studi Nautika
- D-III Teknologi Nautika
- D-III Manajemen Transportasi Laut*

Persiapkan
Diri Anda

NB: * Sedang dalam proses di Kemenristekdikti

SIPENCATAR 2019

INFORMASI LEBIH LANJUT DAPAT DIAKSES MELALUI
www.sipencatar.dephub.go.id



BPSDMPERHUBUNGAN



BPSDMP151



BPSDMP151



BPSDMP151



PERSYARATAN PENDAFTARAN

1. Warga Negara Indonesia;
2. Usia maksimal 23 tahun dan minimal 16 tahun pada 1 September 2019, khusus untuk:
 - a. D-III Lalu Lintas Udara minimal 18 tahun pada 1 April 2019;
 - b. D-IV Lalu Lintas Udara minimal 17 tahun.
3. Persyaratan nilai (bukan hasil pembulatan) Calon Taruna/Taruni Pola Pembibitan:
 - a. Untuk lulusan tahun 2018 dan sebelumnya, memiliki nilai rata-rata ujian yang tertulis pada ijazah tidak kurang dari 7,0 (skala penilaian 1-10) / 70,00 (skala penilaian 10-100) / 2,8 (skala penilaian 1-4); atau
 - b. Untuk Calon lulusan tahun 2019, memiliki nilai rata-rata rapor untuk komponen Pengetahuan pada 5 semester (semester gasal dan genap untuk kelas X dan XI serta semester gasal kelas XII) tidak kurang dari 7,0 (skala penilaian 1-10) / 70,00 (skala penilaian 10-100) / 2,8 (skala penilaian 1-4), dengan ketentuan pada saat pendaftaran ulang yang bersangkutan telah dinyatakan lulus dan memiliki nilai rata-rata ujian tertulis pada ijazah tidak kurang dari 7,0 (skala penilaian 1-10) / 70,00 (skala penilaian 10-100) / 2,8 (skala penilaian 1-4).
4. Tinggi badan minimal pria 160 cm dan wanita 155 cm, khusus untuk :
 - a. Program studi D-III Pertolongan Kecelakaan Pesawat minimal 165 cm;
 - b. Program studi D-IV Penerbang pria minimal 165 cm dan wanita minimal 163 cm;
 - c. Program studi D-III Operasi Bandar Udara/Manajemen Bandar Udara pria minimal 165 cm, dan wanita minimal 160 cm.
5. Berbadan sehat, tidak cacat fisik dan mental, bebas HIV/AIDS serta bebas narkoba;
6. Calon Taruna tidak bertato/bekas tato dan tidak ditindik/bekas tindik telinganya atau anggota badan lainnya, kecuali yang disebabkan oleh ketentuan agama/adat;
7. Calon Taruni tidak bertato/bekas tato dan tidak ditindik/bekas tindik anggota badan lainnya selain telinga dan tidak bertindik/bekas tindik di telinga lebih dari 1 pasang (telinga kiri dan kanan);
8. Ketajaman penglihatan normal dan tidak ada kelainan buta warna baik parsial maupun total;
9. Tidak sedang menjalani dan terancam hukuman pidana karena melakukan kejahatan;
10. Belum pernah diberhentikan sebagai Taruna/Taruni di lingkungan Badan Pengembangan SDM Perhubungan dan Perguruan Tinggi lainnya dengan tidak hormat;
11. Bersedia menaati segala peraturan pada Pola Pembibitan;
12. Bersedia diberhentikan dengan tidak hormat jika melakukan tindakan kriminal antara lain mengkonsumsi dan atau menjual belikan narkoba, melakukan tindak kekerasan (perkelahian, pemukulan, pengeroyokan, perundungan dll), melakukan tindakan asusila atau penyimpangan seksual;
13. Dinyatakan gugur apabila terbukti melakukan pemalsuan identitas/dokumen;
14. Bersedia menandatangani Surat Pernyataan Calon Taruna/Taruni (bermaterai 6000 Rupiah);
15. Khusus Program Studi D-III Pertolongan Kecelakaan Pesawat, berjenis kelamin pria;
16. Khusus Calon Taruna/Taruni program studi di STTD, bersedia mengikuti pendidikan di kampus yang ditentukan oleh STTD sesuai dengan program studi yang dipilih;
17. Memiliki Surat Elektronik/e-mail yang masih aktif.

WAKTU DAN TAHAPAN SELESKI SIPENCATAR 2019

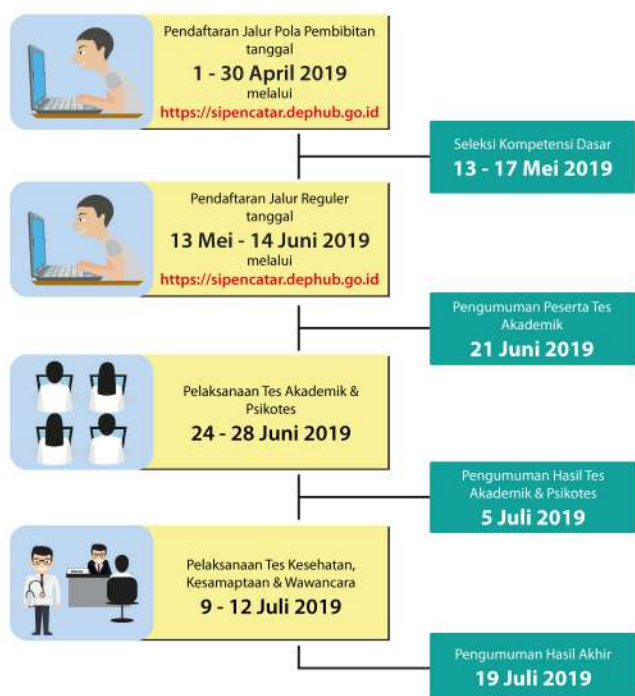

Matra DARAT dan PERKERETAAPIAN

STTD BEKASI
<http://www.sttd.ac.id/>
 PKTJ TEGAL
<http://www.pktj.ac.id/>
 API MADIUN
<https://api.ac.id/>
 POLTRANS SDP PALEMBANG
<http://www.poltektransdp-palembang.ac.id/>
 BP2TD BALI
<https://bpptd-bali.dephub.go.id>
 BP2TD MEMPAWAH
 -

BP2IP ACEH
<http://www.bp2ipaceh.sch.id/>
 BP2IP SORONG
<http://bp2ip-sorong.ac.id/>
 BP2IP BAROMBONG
<http://bp2ipbarombong.sch.id/>
 BDP MINSEL
<http://www.bdpminsel.ac.id/>
 BP2IP TANGERANG
<https://www.bp2ip-tng.sch.id/>

Matra UDARA

Matra LAUT

STIP JAKARTA
<http://stipjakarta.dephub.go.id/>
 BP3IP JAKARTA
<http://bp3ipjakarta.ac.id/>
 BP2TL JAKARTA
<https://bpptl-jakarta.ac.id/>
 PIP MAKASSAR
<http://pipmakassar.ac.id>
 PIP SEMARANG
<https://pip-semarang.ac.id/>
 POLTEKPEL SURABAYA
<http://www.poltekpel-sby.ac.id/>
 POLTEKPEL SUMBAR
<http://www.poltekpelsumbar.ac.id/>

STPI CURUG
<http://stpicurug.ac.id/>
 ATKP MEDAN
<http://www.atkpmedan.ac.id/>
 POLTEKBANG SURABAYA
<http://poltekbangsby.ac.id/>
 ATKP MAKASSAR
<http://atkp-makassar.ac.id>
 BP3 PALEMBANG
<http://www.bp3palembang.id>
 BP3 CURUG
<https://www.bp3curug.or.id/>
 BP3 JAYAPURA
<https://www.cac-jayapura.ac.id/>
 BP2 PENERBANG BANYUWANGI
<http://lp3b.ac.id/>